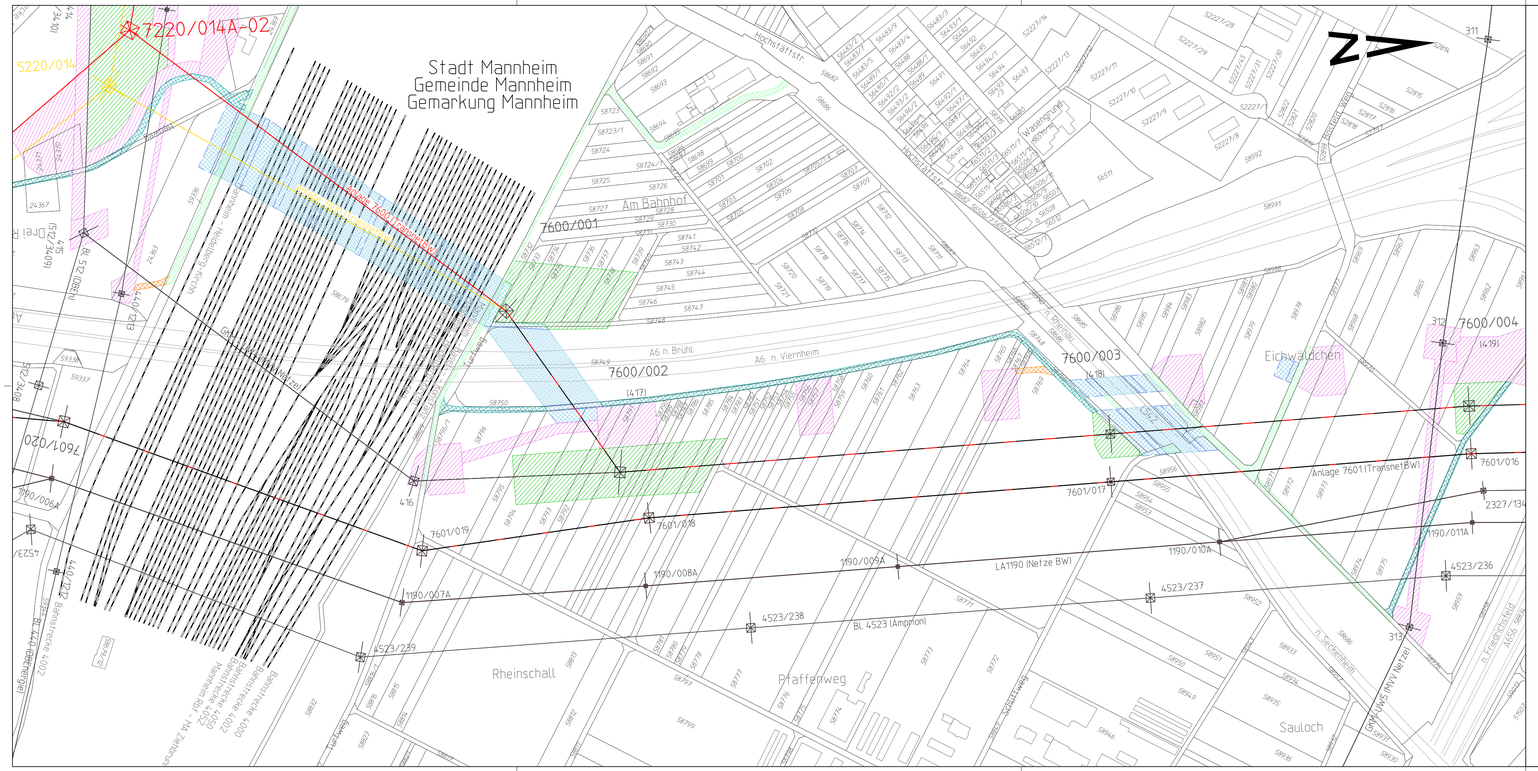
7220/014A-02
5220/014
Stadt Mannheim
Gemeinde Mannheim
Gemarkung Mannheim
Hochstätt-Str.
Am Bahnhof
7600/001
A6 n. Brühl
A6 n. Viernheim
7600/002
(4.17)
7600/003
(4.18)
7600/004
(4.19)
Eichwäldchen
Anlage 7601 (TransnetBW)
7601/016
7601/017
7601/018
7601/019
7601/020
1190/007A
1190/008A
1190/009A
1190/010A
1190/011A
LA1190 (Netze BW)
4523/236
4523/237
4523/238
4523/239
BL 4523 (Amprion)
Rheinschall
Pfaffenweg
Sauloch
Schützenweg
Kurfürsten-Anlage
Bismarckstraße
Augustaanlage
Parkring
Friedrichsring
Rosengarten
Nationaltheater
Schloss
Planken
Paradeplatz
Kunststraße
Breite Straße
Marktplatz
Rathaus
Wasserturm
Jungbusch
Neckarvorland
Neckarstadt-West
Lindenhof
Schlossgarten
Luisenpark
Herzogenriedpark
Friedhof
Hauptbahnhof
Mannheim Hbf
Mannheim Rbf
Mannheim-Waldhof
Mannheim-Käfertal
Mannheim-Neckarau
Mannheim-Friedrichsfeld
Mannheim-Seckenheim
Mannheim-Sandhofen
Mannheim-Schönau
Mannheim-Neuostheim
Mannheim-Feudenheim
Mannheim-Rheinau
Mannheim-Wallstadt
Mannheim-Blumenau
Mannheim-Neuhermsheim
Mannheim-Vogelstang
Mannheim-Neckarstadt
Mannheim-Käfertal
Mannheim-Waldhof